

# Alunni

Versione 6.8.5 e successive

Gestione Giudizi Orientativi per Invio a SIDI

Termine del ciclo di studio delle Scuole

Secondarie di I Grado

## IN QUESTA VERSIONE

---

GESTIONE GIUDIZI ORIENTATIVI PER INVIO A SIDI.....	3
Attribuzione Consiglio Orientativo (Registro Elettronico).....	3
Invio Consiglio Orientativo al SIDI (Area Alunni).....	4

## GESTIONE GIUDIZI ORIENTATIVI PER INVIO A SIDI

Il Consiglio Orientativo viene attribuito dal Consiglio di Classe ai vari alunni frequentanti l'ultimo anno di **SCUOLA SECONDARIA DI I GRADO**.

Una volta inseriti tali dati, la segreteria avrà l'onere di inviare tali informazioni al SIDI.

### ATTRIBUZIONE CONSIGLIO ORIENTATIVO (REGISTRO ELETTRONICO)

Alunni: *Voti Finali e Scrutini*->*Voti Proposti*

Il Coordinatore di Classe, all'interno del Registro Elettronico, seleziona la classe di interesse (ovviamente deve essere una III) e accede alla sezione [Voti Proposti](#).





All'interno di questa sezione, dovrà poi cliccare sull'icona  per accedere alla Gestione dei Giudizi e anche dei Consigli Orientativi.

Occorrerà selezionare il Consiglio Orientativo, dal menu a tendina, che richiamerà la tabella SIDI.

Il programma riporterà tale scelta anche nel riquadro sottostante (ossia il riquadro destinato alle famiglie) con la possibilità anche di aggiungere eventuali informazioni.

Questa possibilità è stata data, perché il SIDI ammette una ed una sola scelta.

Cognome e Nome		Consiglio orientativo SIDI / Famiglia
[01] Ciccarelli Sonia		Istituto Professionale \ - \ Servizi culturali e dello spettacolo Istituto Professionale \ - \ Servizi culturali e dello spettacolo
[02] Di Lullo Luana		Liceo \ Artistico Liceo \ Artistico
[03] Farachi Thomas		Liceo \ Classico \ Classico Liceo \ Classico \ Classico
[03] Pallara Lorenzo		Liceo \ Linguistico \ Linguistico Liceo \ Linguistico \ Linguistico

## INVIO CONSIGLIO ORIENTATIVO AL SIDI (AREA ALUNNI)

Alunni: *Periodiche*->*Lettura Competenze da Cloud*

Prima di inviare il Consiglio Orientativo al SIDI, occorrerà prelevare tale informazione dal Registro Elettronico Cloud.

Quindi, una volta che i docenti avranno inserito il Consiglio Orientativo nelle varie classi, occorrerà lavorare in area Alunni andando nel seguente percorso: *Periodiche*->*Lettura Competenze da Cloud*.

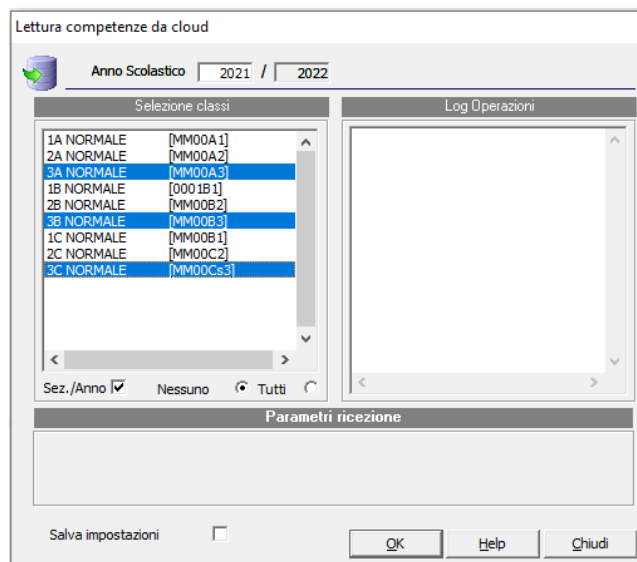

Occorrerà selezionare la classe o le classi di interesse e poi cliccare sul pulsante 

Per verificare che sia stata inserita l'informazione o qualora si volessero effettuare delle variazioni è sufficiente andare in *Periodiche*->*Competenze*, selezionare la classe e l'alunno di interesse.

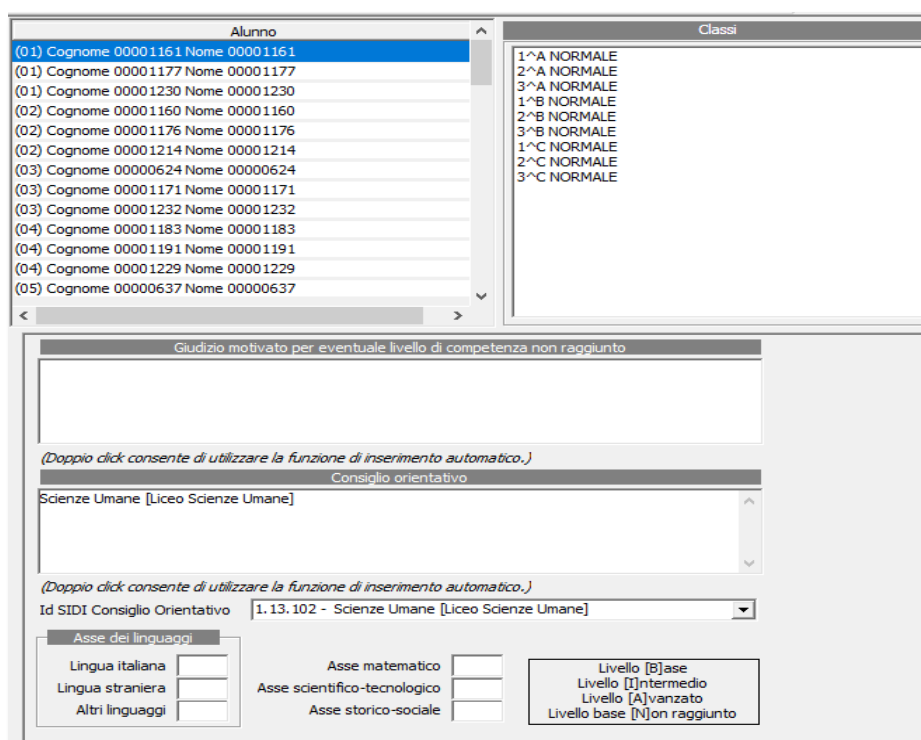

A questo punto è possibile generare il file per l'invio dei Consigli Orientativi al SIDI tramite l'apposito percorso:

*Utilità->Utilità Area Alunni->Axios SIDI Alunni->Esportazione Cons. Orientativo SIDI.*

Selezionare le classi, ovviamente è opportuno selezionare solo le classi terminali.

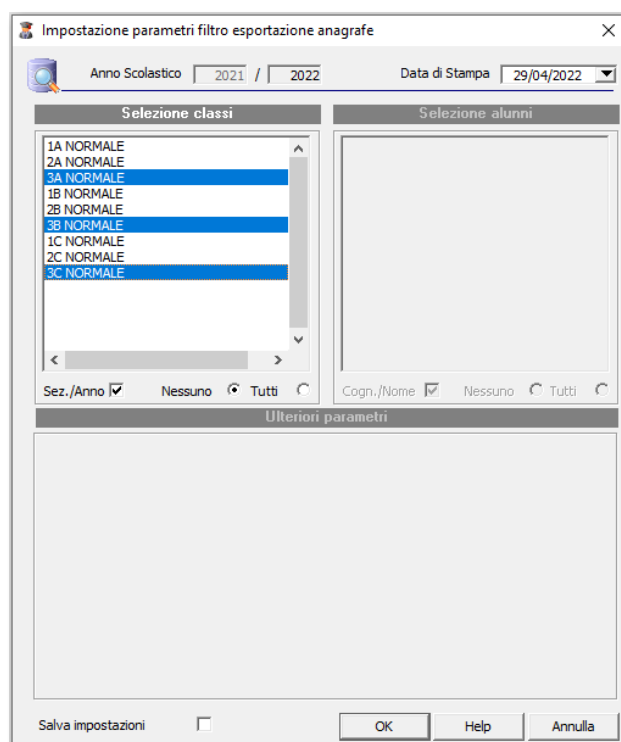

Vengono visualizzati ed evidenziati automaticamente TUTTI gli alunni delle classi precedentemente selezionate.

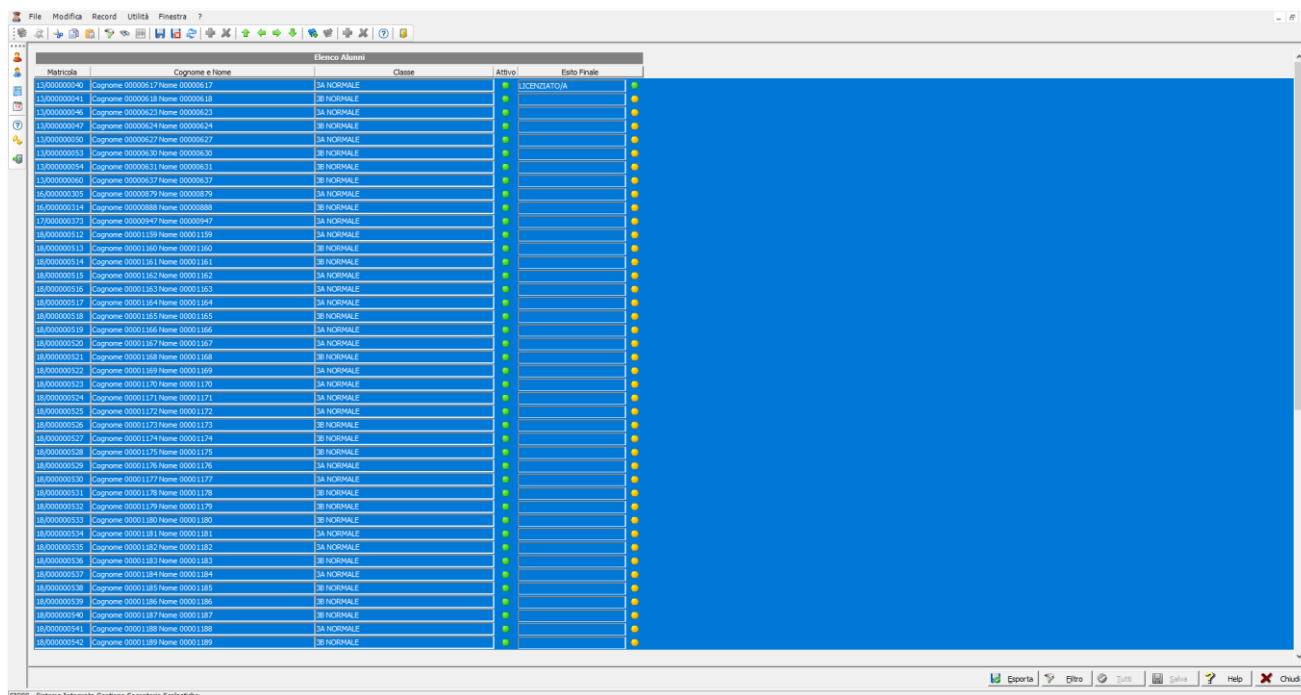

Premere il pulsante **Esporta** in basso a destra per effettuare l'operazione.

Il sistema creerà un file .ZIP che occorrerà caricare poi sulla piattaforma ministeriale SIDI.

L'applicativo, ovviamente, al momento dell'esportazione, fornisce il percorso dove salva il file così da facilitare la ricerca dello stesso.

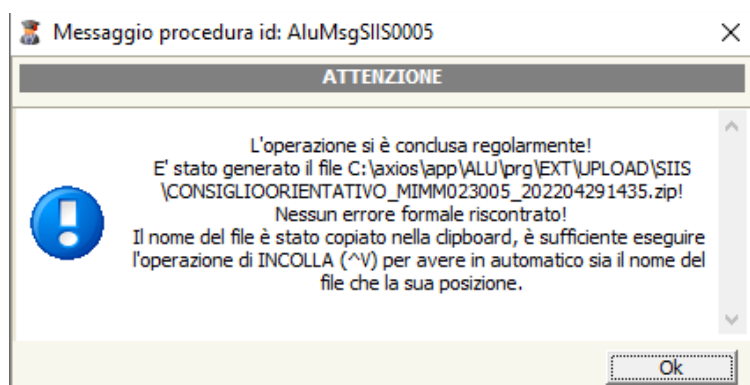

**ATTENZIONE!** Verranno esportati solo gli alunni dove presente l'indicazione del Consiglio Orientativo.